

# 住户电动自行车上牌申请操作指引

一、微信搜索【紫荆智慧交通】小程序，使用手机号码快捷登录；点击首页【住户电动车上牌资格申请】；

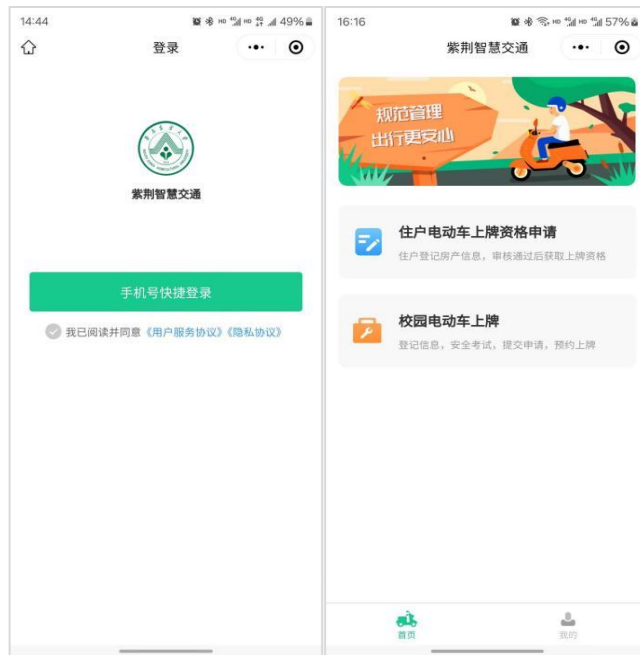

二、进入【住户登记】，完成住户相关信息登记，登记完成后点击【预约审核】；



三、选择审核地点“行政楼 109 室”，选择线下审核时间（工作人员每天审核数量有限）。预约成功后请在预约时间携带相关登记证明材料进行现场审核办理。

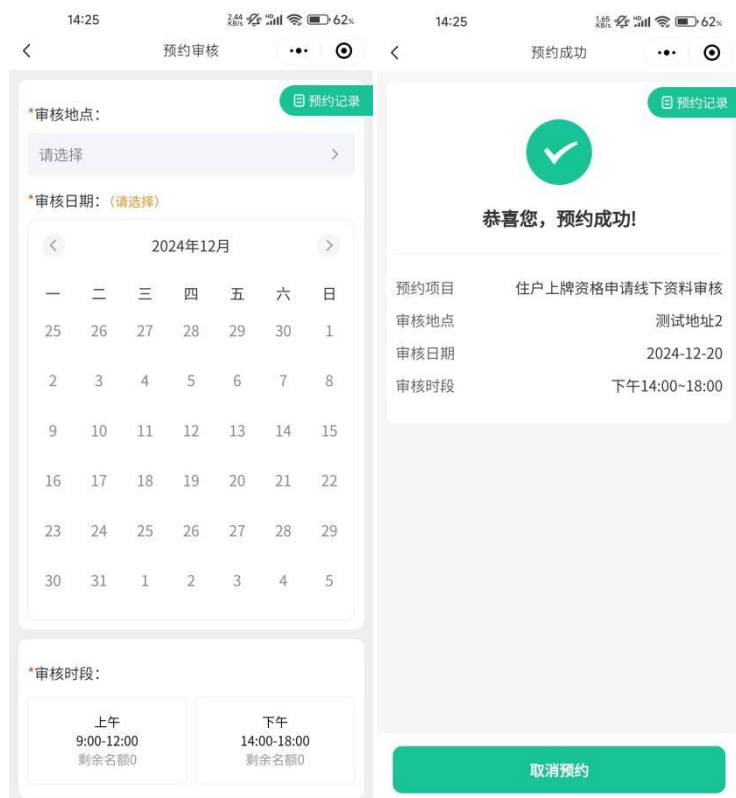

四、审核通过后，点击【信息登记】，选择车主的人员类型；

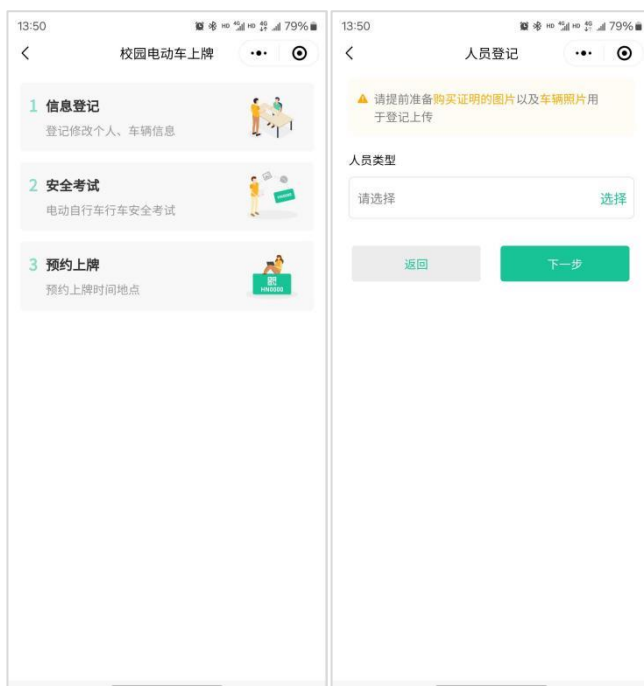

五、根据人员类型填写对应的信息(图例为学生的填写页面,其他类型用户请按页面内容填写);

13:50 人员登记

请提前准备购买证明的图片以及车辆照片用于登记上传

\*姓名: 请输入姓名

\*证件类型: 请选择

\*证件号码: 请输入证件号

\*学历: 请选择

\*学号: 请输入学号

\*所在学院: 请选择

\*所在班级/科研团队: 请选择

上一步 确定

请核对您的信息

如有错误请联系保卫处管理员

姓名: 王

证件类型: 身份证

证件号码: 4

学号: 12

所在学院: 高

所在班级: 1

本人承诺, 该内容为本人信息, 如有不实, 接受校内规定条款的处罚。

返回 确定

个人信息登记成功

去登记车辆信息

六、填完后核对信息, 点击确定提交后根据弹窗提示登记车辆信息; 填完车辆信息后, 阅读承诺书并签字确认;

9:41 非机动车登记

车辆信息

属地号牌: 如: 广州12345

品牌型号: 请输入品牌型号

购买时间: 请选择购买时间

购买凭证: (车辆购买发票、收据、订单截图、手写凭证)

车辆照片: (请按示意图上传一张正面照片、两张侧面照片)

广州市号牌: (请上传广州市的电动车车牌)

符合国标:  电动车国家标准  是  否

是否拆除报警器:  是  否

本人承诺所登记非机动车符合国家标准, 不符合车辆将不允许进校。

上一步 确定

9:41 签名确认

校园安全驾驶承诺书

根据学校电动自行车管理规定, 我已申请电动自行车牌照资格, 现申请电动自行车上牌

我郑重承诺:

- 遵守学校电动自行车管理规定, 电动自行车牌照资格仅限本人使用。车牌有效期内, 车辆借予他人使用期间车辆有违规行为的, 牌照所有人是第一责任人。
- 上牌的电动自行车必须符合《电动自行车安全技术规范》(GB17761-2018) 国家标准的有关要求, 上牌前须先上广州牌和自行拆除报警器。
- 遵守校园交通规则, 骑行时坚持互相礼让, 做到主动佩戴安全头盔, 不超员超载、不逆向行驶、不随意穿行, 不在骑行中打电话、看手机、听歌、吃东西、不在骑行中追逐打闹、不违规在机动车道和人行道内行驶。
- 电动自行车按划定区域有序停放, 不在消防通道、人行道等禁停区域停放, 不进入建筑体内(含架空层)停放, 不影响校园交通秩序。
- 电动自行车电池在学校统一设置的充电桩或充电桩进行充电, 定期检测电动自行车电池, 充电时应当使用符合规范的充电器, 保障充电安全。
- 不违规携带电动自行车或电动自行车电池进入室内, 不在室内充电或私拉电线为电池充电。
- 不得利用电动自行车从事经营性客运或者有偿货运活动。
- 违规扣分累计扣满12分后, 自觉上交电动自行车牌照, 并保证10天内将个人电动自行车处理出校。

我将自觉履行以上承诺, 服从学校管理。如有违反, 自愿接受学校有关规定的处理。

学院: 计算机学院  
学号: 202402121212  
承诺人: 张三  
日期: 2024-10-10

上一步 去签名

七、签名后根据弹窗指引参加安全考试，点击【非机动车安全考试】，阅读考试须知后开始答题；考试合格即可点击【去提交审核】（若考试不合格需重新答题至合格方可提交审核）；

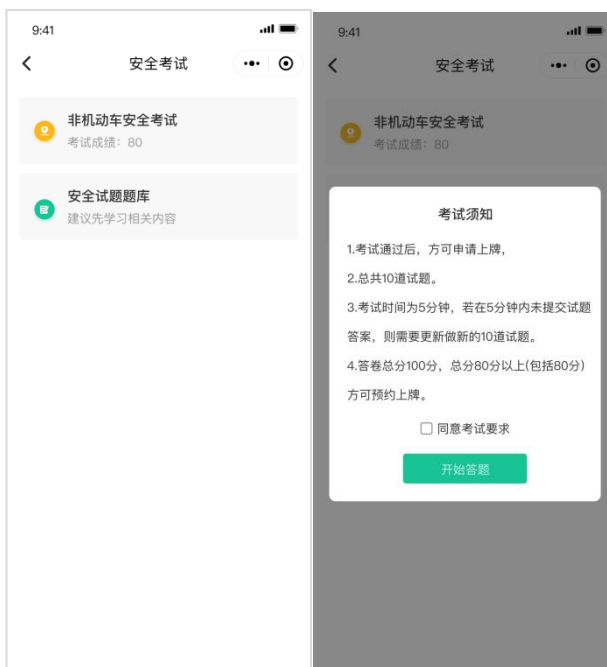

八、提交时核对全部填写信息，点击【确认并提交审核】；审核通过后，将收到微信服务通知，点击进入详情页面，查看车牌制作时间（以页面实际时间为准）；

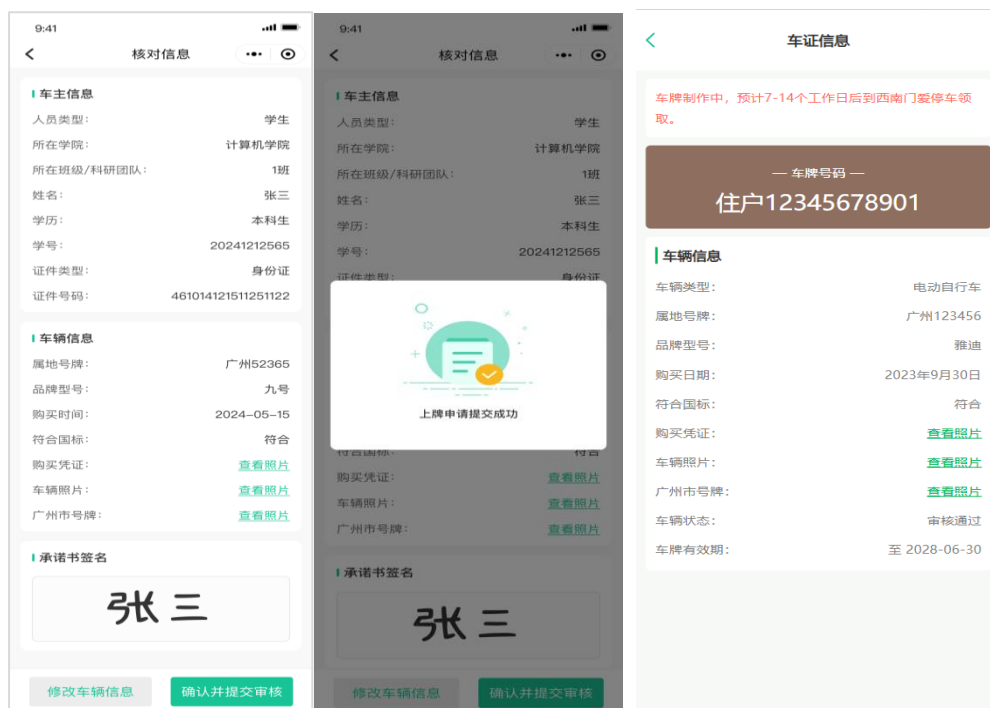

九、车牌制作完成后，请住户到“西南门爱停车”领取；领取后回到该页面，点击下发【扫码绑定车牌】按钮，扫码车牌上的二维码进行绑定；绑定成功即可【预约上牌】，选择上牌地点、日期和时间段后，点击【立即预约】；

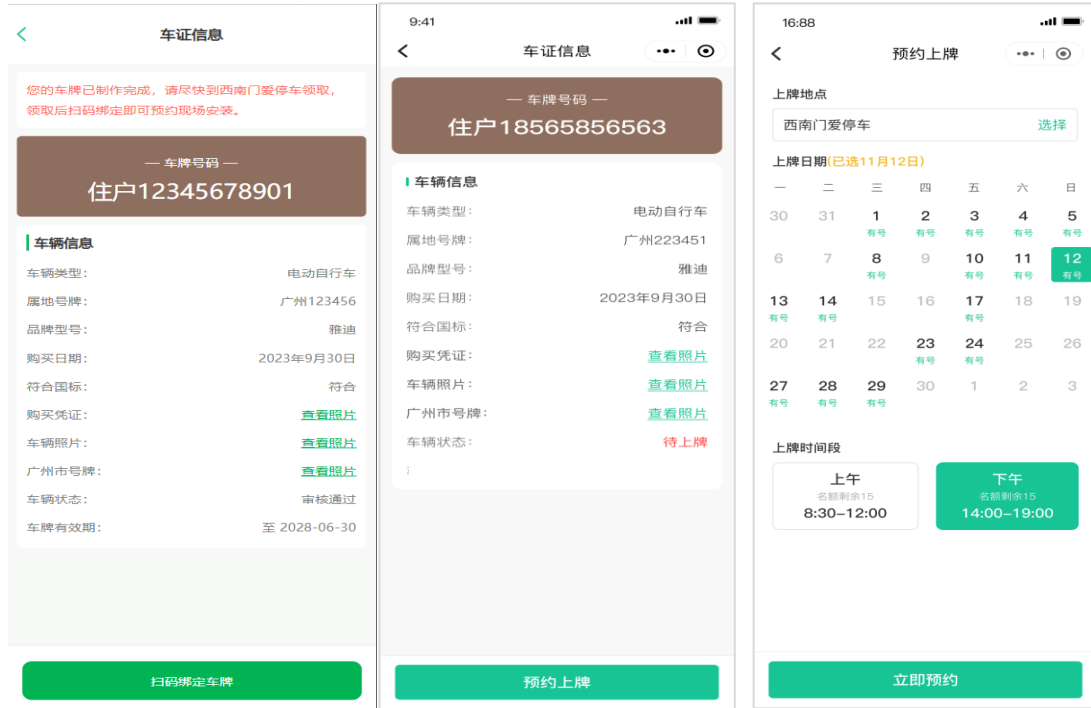

十、在预约时段将待上牌车辆开至指定的现场安装服务点，向工作人员出示上牌凭证二维码即可；车牌安装后可在车辆登记信息页面查看上牌状态和有效期。

